

Faerber verlichtingsarmaturen type Uniform SM + AM, geproduceerd uit geëxtrudeerd corrosiebestendig aluminium (legering 6060, 15 micron geoxideerd en bij 95°C gefixeerd).

Bruikbaar als enkelvoudig of als lijnverlichting. Kopstukken in aluminium legering (EN AB 46100) afgewerkt met een polyester poedercoating in de kleur grijs RAL 9006.

Gehard glazen ruit gefixeerd met scharnieren aan de bezuizing en waterdicht afgesloten met RVS beugels.

Voorzien van één RVS kabelwartel PG13,5. Leverbaar met zowel symmetrische als Asymmetrische reflectors welke zijn geproduceerd uit glanzend geanodiseerd aluminium.

De siliconen afdichting is direct op de ruit geïnjecteerd. Diversen ophangbeugels leverbaar.

Alle externe schroeven zijn uitgevoerd in RVS AISI304. **Beschermingsklasse IP66**

| Nummer | Omschrijving | VSA | Optiek |
|--------|--------------------|-----|------------|
| 894010 | 1 x 49W T5 | E | Symetrisch |
| 894011 | 2 x 49W T5 | E | Symetrisch |
| 894012 | 3 x 49W T5 | E | Symetrisch |
| 894013 | 1 x 58W T8 | C | Symetrisch |
| 894014 | 2 x 58W T8 | C | Symetrisch |
| 894015 | 3 x 58W T8 | C | Symetrisch |
| 894016 | 2 x 55W Compact TL | E | Symetrisch |



| Nummer | Omschrijving | VSA | Optiek |
|--------|-----------------------|-----|------------|
| 894017 | E40 | nvt | Symetrisch |
| 894018 | 1 x 100W RNP-T/LR | | Symetrisch |
| 894019 | 1 x 150W RNP-T/LR | | Symetrisch |
| 894020 | 1 x 250W HRI-T NSC/S | | Symetrisch |
| 894021 | 1 x 250W RNP-T/LR | | Symetrisch |
| 894022 | 1 x 400 W HRI-T NSC/S | | Symetrisch |
| 894023 | 1 x 400 W RNP-T/LR | | Symetrisch |
| 894024 | 2 x E40 | nvt | Symetrisch |
| 894025 | 2 x 100W RNP-T/LR | | Symetrisch |
| 894026 | 2 x 150W RNP-T/LR | | Symetrisch |
| 894027 | 2 x 250W HRI-T NSC/S | | Symetrisch |
| 894028 | 2 x 250W RNP-T/LR | | Symetrisch |
| 894029 | 2 x 400 W HRI-T NSC/S | | Symetrisch |
| 894030 | 2 x 400 W RNP-T/LR | | Symetrisch |



RNP-T/LR = hogedruk natrium helder licht
HRI-T NSC/S = Hogedruk metaaldamp helder licht

| Nummer | Omschrijving | VSA | Optiek |
|--------|--------------------|-----|--------------|
| 894031 | 1 x 49W T5 | E | A-Symetrisch |
| 894032 | 1 x 58W T8 | C | A-Symetrisch |
| 894033 | 2 x 55W Compact TL | E | A-Symetrisch |

| Nummer | Omschrijving | VSA | Optiek |
|--------|-----------------------|-----|--------------|
| 894034 | E40 | nvt | A-Symetrisch |
| 894035 | 1 x 100W RNP-T/LR | | A-Symetrisch |
| 894036 | 1 x 150W RNP-T/LR | | A-Symetrisch |
| 894037 | 1 x 250W HRI-T NSC/S | | A-Symetrisch |
| 894038 | 1 x 250W RNP-T/LR | | A-Symetrisch |
| 894039 | 1 x 400 W HRI-T NSC/S | | A-Symetrisch |
| 894040 | 1 x 400 W RNP-T/LR | | A-Symetrisch |
| 894041 | 2 x E40 | nvt | A-Symetrisch |
| 894042 | 2 x 100W RNP-T/LR | | A-Symetrisch |
| 894043 | 2 x 150W RNP-T/LR | | A-Symetrisch |
| 894044 | 2 x 250W HRI-T NSC/S | | A-Symetrisch |
| 894045 | 2 x 250W RNP-T/LR | | A-Symetrisch |
| 894046 | 2 x 400 W HRI-T NSC/S | | A-Symetrisch |
| 894047 | 2 x 400 W RNP-T/LR | | A-Symetrisch |



Accessoires voor de Faeber Uniform armaturen

| Nummer | Omschrijving |
|--------|---|
| 894050 | Muurbeugel STF-UM |
| 894051 | Paalopzetbeugel RTP-UM Voor masten met een topdiameter van $\varnothing 60\text{mm}$ |
| 894052 | Paalopzetbeugel ST-UM $\varnothing 48\text{mm}$ |
| 894053 | Paalopzetbeugel ST-UM $\varnothing 60\text{mm}$ |
| 894054 | Paalopzetbeugel ST-UM $\varnothing 76\text{mm}$ |

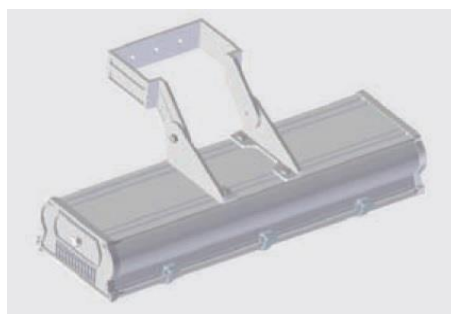

| | |
|--------|---|
| 894060 | Beschermingsrooster GRL-UM1 verzinkt staal 723mm |
| 894061 | Beschermingsrooster GRL-UM2 verzinkt staal 1323mm |
| 894062 | Beschermingsrooster GRL-UM3 verzinkt staal 1603mm |

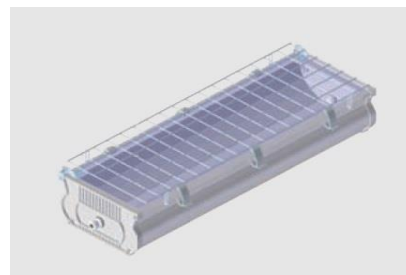

TL armaturen Uniform L= 1650mm
Armaturen enkele gasontladingslamp L= 790mm
Armaturen dubbele gasontladingslamp L= 1350mm

Lichtbronnen separaat te bestellen.

